

Registo do software SoMachine V4.1



> Como registar?

1. Criar uma conta (PRS)

Na página www.schneider-electric.com/licensing escolher "Create your Account" e inserir o e-mail que será o futuro ID da conta PRS.

Support - Software Licensing

You are here: Home > Support > Software Licensing > Create Your Account

Create new Schneider Electric Web User Account

- Receive your activation ID by email to get the license
- Benefit later from more support and services

* elements must be filled

Email *

> Ok
> Cancel

> Como validar a conta

3. Verificar a caixa de email e clicar no link recebido

From: **src-**
eeurope@schneider-electric.com
To: XXXXXXXXXX
Subject: Schneider Electric user account creation

Thank you for requesting the creation of a Schneider Electric user account. Please click on this [link](#) to complete the account creation.



4. Após ativação da conta é possível aceder à área de utilizador

Your account has been successfully activated

E-mail

Password

> Ok

> Forgot your password?

Para alterar ou pedir uma nova password clique em "Forgot your password?".

O endereço email é o ID da conta PRS.

2. Preencher o formulário

Create new Schneider Electric Web User Account

- Receive your Activation ID by email to get the license
- Benefit later from more support and services

* elements must be filled

First Name *

Last Name *

Last Name 2

Email * mr.customer@gmx.de

Password *

Confirm password *

Mobile Phone

Company Name *

City *

Country *

Office Phone

Fax

Professional Address *

Zip Code *

State

Image code

> Ok
> Cancel

> O que é a Pagina de Registo de Software (PRS)

A página de registo de software (PRS) é um serviço baseado na nuvem gerido pela Schneider Electric, oferecendo acesso universal às licenças de software Schneider elétrica via web. A PRS permite assim ver e gerir todas as licenças e registos.

> Proquê registar?

Para ativar o software SoMachine V4.1 é necessario criar e validar a sua conta PRS. Abaixo encontram-se todos os passos para criar e validar sua conta.

> Como funciona?

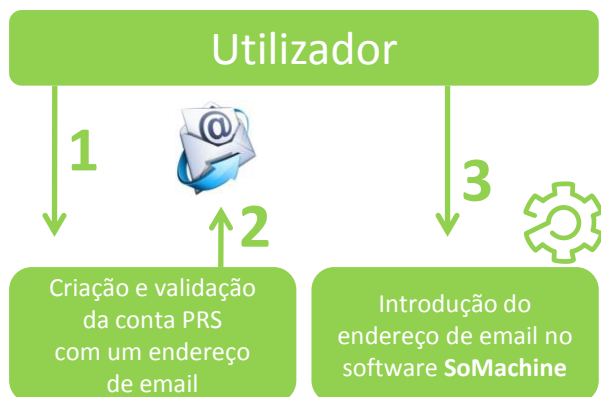

> No SoMachine

5. Abrir a janela de opções de sistema

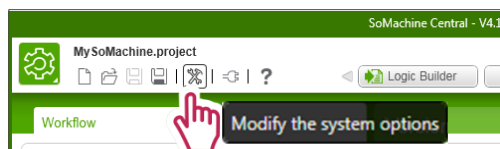

6. Abrir o Wizard de registo

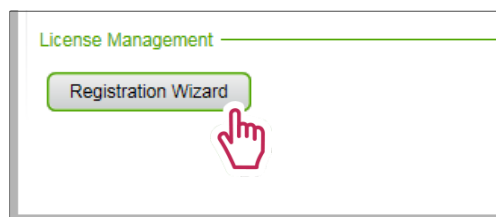

7. Clique em "Start the Registration"

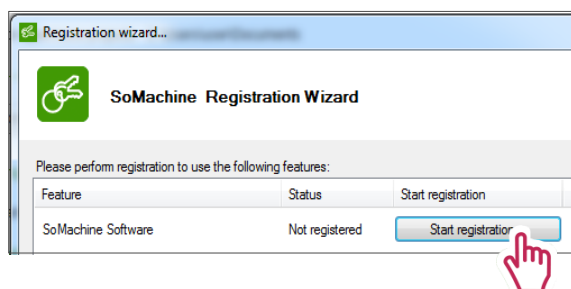

8. Escolher a opção de registo desejada

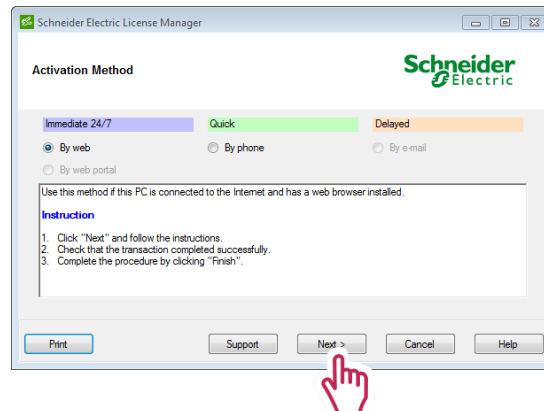

9. Seguir as instruções



Para activação **via Web**: inserir o endereço de email usado na criação da conta PRS e clicar em Next para ativar o SoMachine V4.1.



Para activação **por telefone**: Ligar para o Centro de Registo de Software da sua área e fornecer ao operador a informação solicitada. Clicar Next, inserir o código recebido "Short Response Code" e, por fim, clicar Next para ativar o software SoMachine V4.1

10. O software está registado!

Abrindo a ferramenta **License Manager** (instalada automaticamente com o **SoMachine V4.1**), pode ver que a partir de agora que o software está registado. O License Manager está disponível a partir da lista de programas do Windows.

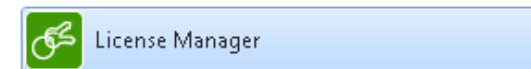

já está !



Centros de Registo de Software

Europe | English, German | 8:00 - 18:00 (CET*)

☎ +420 281 088 696 📠 +420 281 088 697

✉ src-europe@schneider-electric.com

North and Central America | English | 8:00 - 18:00 (EST*)

☎ +1 888 266 8705 (from US and Canada) 📠 +1-978-975-9479

☎ +1 978 975 9755 (from other countries)

✉ src-america@schneider-electric.com

South America | English | 8:00 - 18:00 (CET*)

☎ +420 281 088 696 📠 +420 281 088 697

✉ src-southamerica@schneider-electric.com

Asia and Pacific | English | 8:00 - 18:00 (AEST*)

☎ +61 2 9125 8531 📠 +61 2 9888 3841

✉ src.asiapacific@schneider-electric.com

France | French | 8:00 - 18:00 (CET*)

☎ 0825 012 999 (national) 📠 +33 173 024 722

☎ +33 492 088 268 (international)

✉ global-src-france@schneider-electric.com

Italy | Italian | 8:00 - 18:00 (CET*)

☎ +39 011 407 3333 📠 +39 011 22 81 340

✉ it-registrazione-software@schneider-electric.com